

II EDICIÓN

CURSO DE ECOGRAFÍA MUSCULOESQUELETICA

Avalado por la Asociación Española de Cirugía Ecoguiada (AECE)

Módulo: 4 y 5 de mayo de 2017

CENTRO SUPERIOR DE ESTUDIOS UNIVERSITARIOS LA SALLE

Secretaría Técnica:

AVANFI S.L.

info@avanfi.com

Tf. de contacto 910 241 343 | 685 490 988

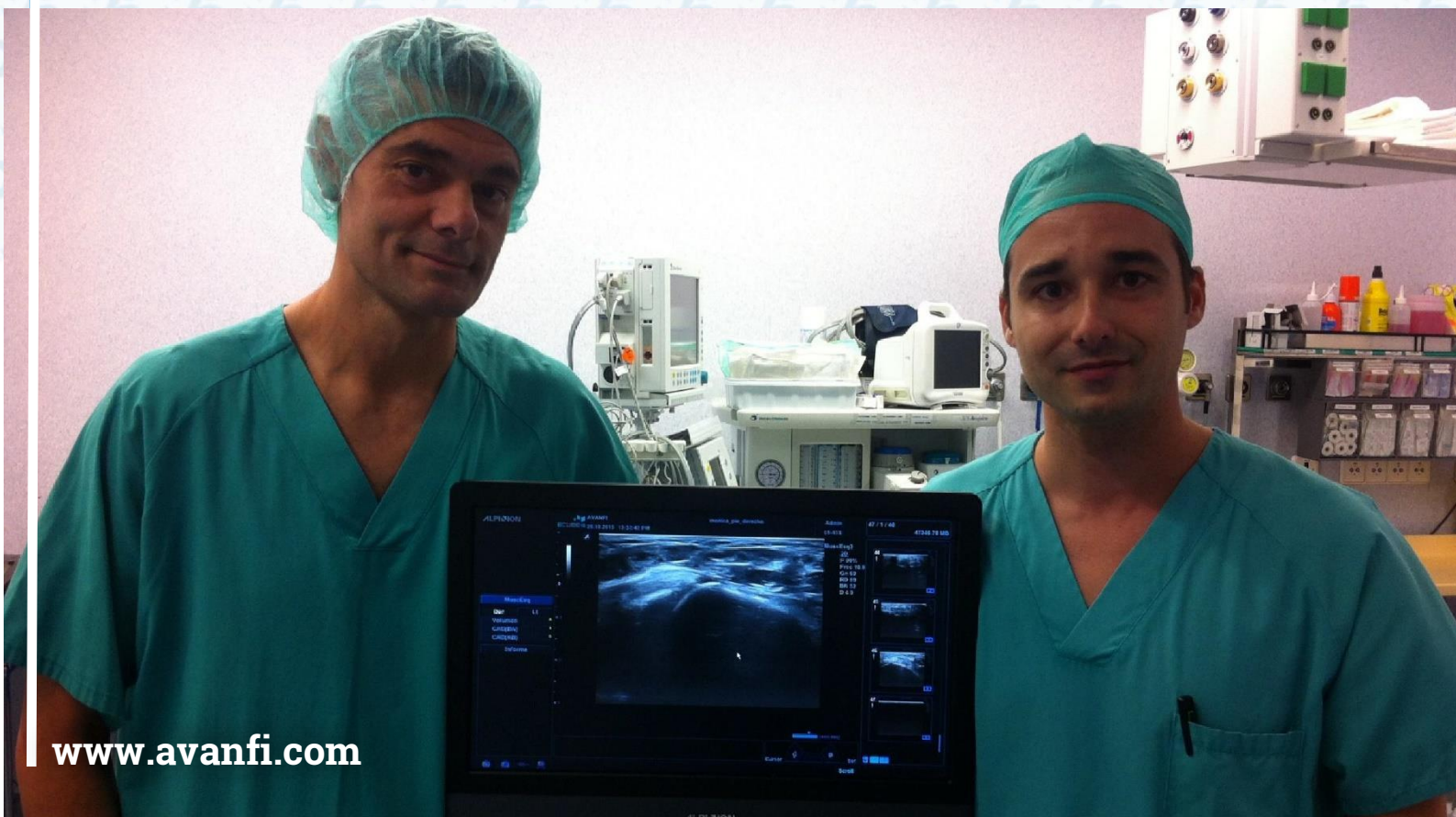

www.avanfi.com

OBJETIVOS DEL CURSO

En la actualidad el uso de la ecografía ha tenido una gran acogida en el mundo de la medicina, debido a que es una técnica no invasiva, rápida, indolora y dinámica, además de no tener contraindicaciones ni efectos secundarios para el paciente. La ecografía permite realizar un diagnóstico precoz, completo y certero, nos da la posibilidad de realizar tratamientos mínimamente invasivos aumentando los porcentajes de éxito, ya que nos permite ver, en tiempo real y con precisión de un milímetro, la zona a tratar. Además permite realizar mediciones precisas y hacer el seguimiento de las lesiones tratadas. El principal inconveniente de la ecografía es que requiere un conocimiento y entrenamiento previo del profesional que la aplica. Por este motivo se hace necesario este curso teórico-práctico disponiendo de un gran número de equipos ecográficos, para poder realizar unas prácticas de carácter excelente. En este curso se abordarán, en la parte teórica, los conceptos ecográficos, siendo la parte práctica, con ecógrafos, la de mayor desarrollo y aplicación clínica para el alumno. Para la parte práctica se utilizarán 7 ecógrafos de características diferentes, para que el profesional pueda entender que ecógrafo es el más adecuado para su práctica profesional y que semejanzas y diferencias hay entre cada uno de ellos. Por cada 2 alumnos se dispondrá de un ecógrafo, lo que garantiza un aprendizaje óptimo. El curso está dirigido a fisioterapeutas, alumnos de 4 grado de fisioterapia, médicos deportivos, traumatólogos, médicos deportivos reumatólogos o de primaria. Puede enviar un correo electrónico solicitando información. El primer módulo consiste en formación y adiestramiento en ecografía de todo el cuerpo para posteriormente continuar con un segundo módulo de ecografía patológica e intervencionista, en el cual se aprenderá la sonopatología y el abordaje intervencionista guiado por ecografía y su aplicación para diferentes técnicas como la Electrólisis Percutánea Intratisular (EPI®), proloterapia, plasma rico en factores de crecimiento, lavados tendinosos o bursas, técnica de alto volumen, bloqueos anestésicos, radiofrecuencia, etc., para el adiestramiento adecuado en intervencionismo se utilizaran piezas anatómicas frescas.

RESUMEN DEL PROGRAMA

MÓDULO 1: ECOGRAFÍA MUSCULOESQUELÉTICA

- Principios de ultrasonografía
- Conceptos teóricos-prácticos sobre ecografía
- Modos de ecografía Ecografía de los tejidos
- Ecografía de miembro superior e inferior

DETALLES



Horarios

Jueves de 16:00 a 20:00 y
Viernes de 9:00 a 20:00

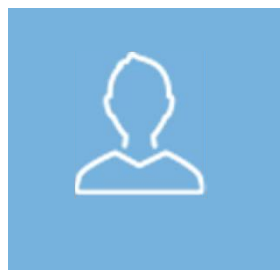

Nº de plazas

14 alumnos por orden riguroso
de inscripción

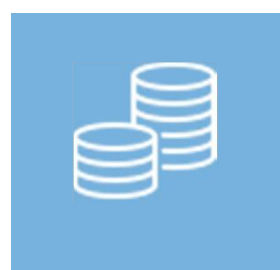

Precio

Precio: 650€ IVA incluido
Transferencia bancaria:
TU LESION DEPORTIVA S.L.
ES68 2038 1153 22 001265017

PROGRAMA

SECCIÓN 1 | BASES FÍSICAS

SECCIÓN 2 | CONCEPTOS ECOGRÁFICOS

SECCIÓN 3 | APARATAJE (añadiendo Power color, pulsado y energía, sonoelastografía)

SECCIÓN 4 | MANEJO

SECCIÓN 5 | TERMINOLOGÍA SONO ANATÓMICA

SECCIÓN 6 | SONOANATOMÍA NORMAL

- Vasos
- Nervios
- Hueso
- Tendones
- Músculo-Perimisio-Septo músculo tendinoso-Fascia
- Ligamentos
- Bolsas serosas

SECCIÓN 7 | ÁREAS ANATÓMICAS

Las áreas anatómicas a estudiar serán:

MIEMBRO SUPERIOR

- Hombro
- Brazo
- Codo
- Mano

MIEMBRO INFERIOR

- Cadera
- Muslo
- Rodilla
- Pantorrilla
- Tobillo
- Pie



INSCRIPCIONES

Para confirmación de inscripciones:

Enviar justificante de transferencia bancaria a info@avanfi.com, indicando su nombre y el curso al que se inscribe en la transferencia.

Cuenta Corriente: TU LESION DEPORTIVA S.L. ES68 2038 1153 22 6001265017

info@avanfi.com | Tf. de contacto 910 241 343 |
685 490 988

Ver información completa de Cursos de Formación de Avanfi en: <http://avanfi.com/docencia-investigacion/>



PROFESORES

ÁLVARO IBORRA
MANUEL VILLANUEVA
GUILLERMO RODRÍGUEZ

Equipo 4 veces premiado por la American Academy of Orthopaedic Surgeons (AAOS) y con 5 técnicas quirúrgicas ecoguiadas ultraminimamente invasivas reconocidas por la AAOS.

Especialistas en procedimientos intervencionistas guiados por ecografía. Pioneros y precursores en cirugía ecoguiada ultraminimamente invasiva.

www.avanfi.com

SEDE



Centro Superior de Estudios Universitarios La Salle

Calle La Salle 10.
Edificio C. Aula C-19.
Madrid

COLABORADORES



INFORMACIÓN

AVANFI S.L. | www.avanfi.com
info@avanfi.com | Tf. de contacto 910 241 343 |
685 490 988